Monter rapidement une image disque ISO sous Windows 7 / Vista

Un fichier .ISO est un image disque. Vous pouvez l'utiliser en le gravant sur un CD vierge, avec un logiciel de gravure classique, ou bien utiliser une application permettant d'insérer ce disque numérique dans un lecteur de disques virtuel. C'est ce que Clubic vous explique ici, à l'aide du logiciel Virtual CloneDrive. Gratuit, il est compatible avec Windows 7 32 et 64 bits, Vista 64 bits et 32 bits, 2003, XP, 2000, Me et même 98. Et outre les fichiers .ISO, notez qu'il supporte les formats .DVD, .CCD, .IMG, .UDF ou encore.BIN. La procédure est réalisée ici sous Windows 7.

Étape 1: Téléchargez et installez gratuitement Virtual CloneDrive directement sur Clubic.

Étape 2: Lancez le logiciel et une icône de notification devrait apparaître dans la zone de notification. Faites un clic-droit sur l'icône en question, choisissez le disque virtuel proposé et cliquez sur **Monter**. Choisissez ensuite le fichier .ISO que vous souhaitez monter.

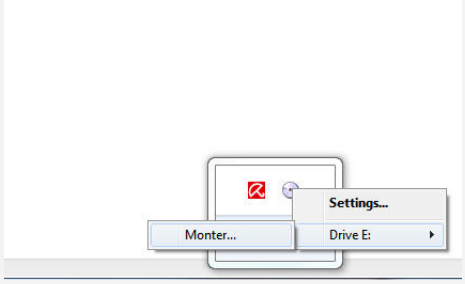

Étape 3: Vous remarquerez que votre image apparaît automatiquement et fonctionne parfaitement. Vous pouvez également accédez à votre disque virtuel dans le menu **Ordinateur** de Windows.

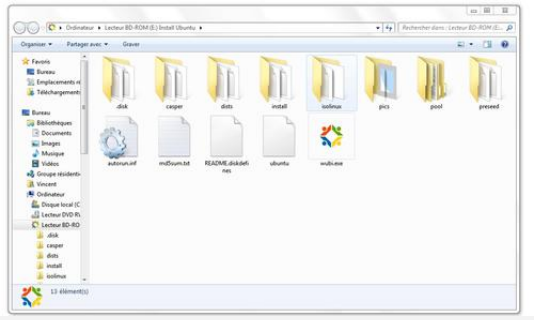

Étape 4: Notez que vous pouvez utiliser jusqu'à 15 lecteurs virtuels en même temps. Il vous suffit pour cela de modifier le chiffre présent dans les options du logiciel !

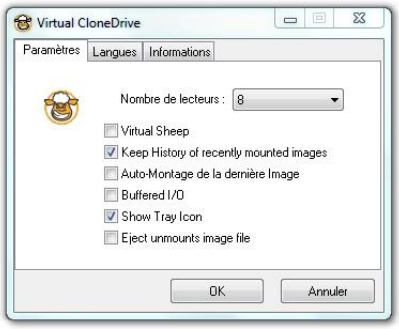
Virtual CloneDrive
Paramètres
Langues
Informations
Nombre de lecteurs :
8
Virtual Sheep
Keep History of recently mounted images
Auto-Montage de la dernière Image
Buffered I/O
Show Tray Icon
Eject unmounts image file
OK
Annuler