

Contrôler un ordinateur à distance avec Google Chrome

Lorsque l'on a un minimum de connaissances en informatique, on nous demande souvent de résoudre des problèmes sur des PC à l'autre bout de la France ! Il est pratiquement indispensable de prendre le contrôle à distance mais cela demande d'installer un logiciel (gratuit ou payant) sur l'ordi à dépanner. Avec Chrome Remote Desktop, contrôlez ou partagez facilement l'accès à un ordinateur via le navigateur Google Chrome, le tout gratuitement !

Installation

Téléchargement

Pour télécharger l'application, il faut bien évidemment utiliser Google Chrome ! Ensuite, installez Chrome Remote Desktop sur le site officiel des applis Chrome.

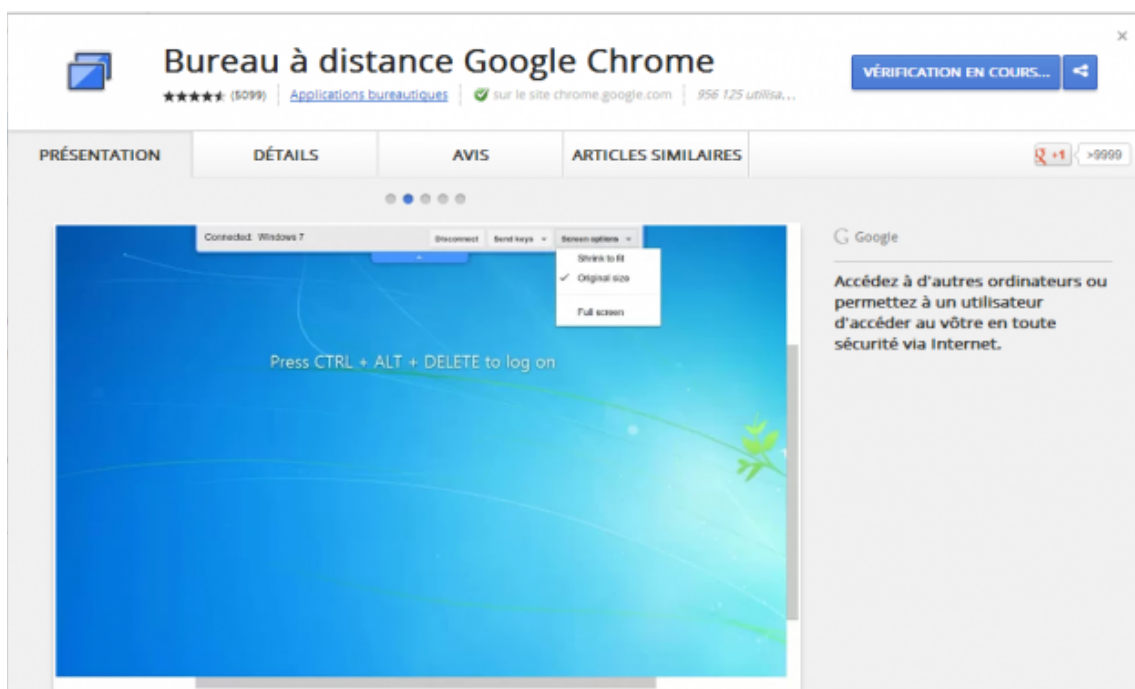

Téléchargement de Chrome Remote Desktop

Il faut installer cette extension sur chaque ordinateur dont vous souhaitez prendre le contrôle à distance.

Lorsque l'add-on est installé, vous pouvez ouvrir un nouvel onglet et choisir « Bureau à distance Google » parmi la liste d'applications.



Applications de Google Chrome

Demande d'autorisations

L'application doit accéder à tout le contenu de votre ordinateur pour fonctionner (en effet elle va servir à interagir avec votre PC à travers le navigateur) :

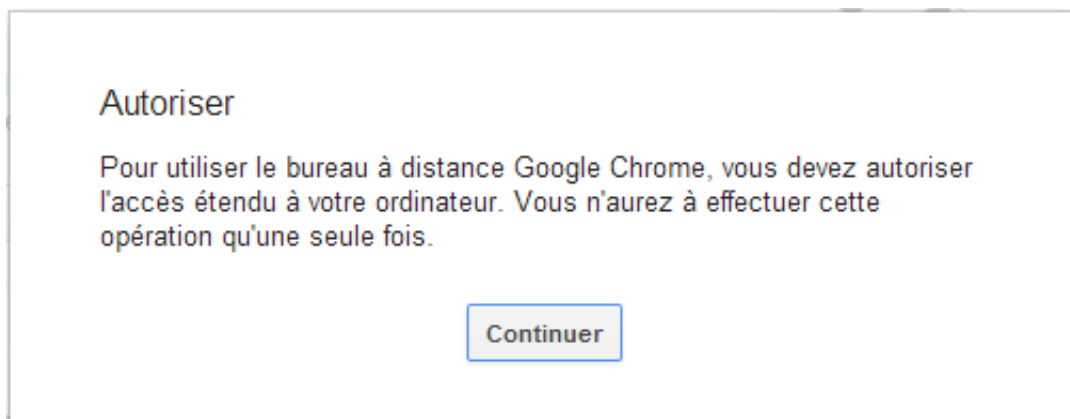

Autorisation pour accéder au contenu de l'ordinateur

- Afficher votre adresse e-mail
- Afficher les ordinateurs dotés du bureau à distance Chrome
- Afficher et envoyer des messages instantanés
- Savoir qui vous êtes sur Google (profil Google public)

Après avoir validé les autorisations (si vous les refusez il sera impossible d'utiliser l'application), vous pouvez commencer à utiliser Chrome Remote Desktop.

Utilisation

Sur la page d'accueil de Chrome Remote Desktop (très épurée soit dit en passant), deux choix s'offrent à vous :

Assistance à distance

Partagez des écrans avec d'autres utilisateurs : idéal pour l'assistance technique à distance.

Premiers pas



Mes ordinateurs

Accédez à votre ordinateur où que vous soyez.

Premiers pas



Chrome Remote Desktop – Accueil

Assistance à distance

Assistance à distance

L'application Bureau à distance Google Chrome vous permet de partager votre ordinateur sur le Web en toute sécurité. Pour ce faire, les deux utilisateurs en question doivent exécuter cette application, disponible à l'adresse chrome.google.com/remotedesktop.

Partager cet ordinateur et permettre à un utilisateur de le voir et de le contrôler Partager

Voir et contrôler un ordinateur partagé Accéder

Assistance à distance

Dans cette section, vous pouvez :

- Donner le contrôle à quelqu'un d'autre (Partager)
- Prendre le contrôle sur un autre PC (Accéder)

Dans le premier cas, en cliquant sur partager, l'application générera automatiquement un code PIN. Vous devrez le transmettre à la personne souhaitant prendre la main sur votre ordinateur.

Pour démarrer le partage de votre bureau, communiquez le code d'accès ci-dessous à la personne qui vous assistera.

1568 9474 5542

Votre session de partage débutera une fois le code saisi.



en attente de connexion...

Annuler

Code PIN et attente de connexion entrante

Si vous êtes la personne qui se connecte sur une autre machine, en cliquant sur accéder il vous suffit d'entrer le code PIN (auto généré) transmis par votre interlocuteur.

Demandez à l'utilisateur possédant l'ordinateur auquel vous souhaitez accéder de cliquer sur "Partager", puis de vous communiquer le code d'accès.

Code d'accès

Se connecter

Annuler

NOTE: To ensure that all keyboard shortcuts are available, you can configure Chrome Remote Desktop to 'Open as window'. [En savoir plus](#)

Se connecter à un PC

Lorsque vous avez la main sur un autre PC, cela ressemble à ça :

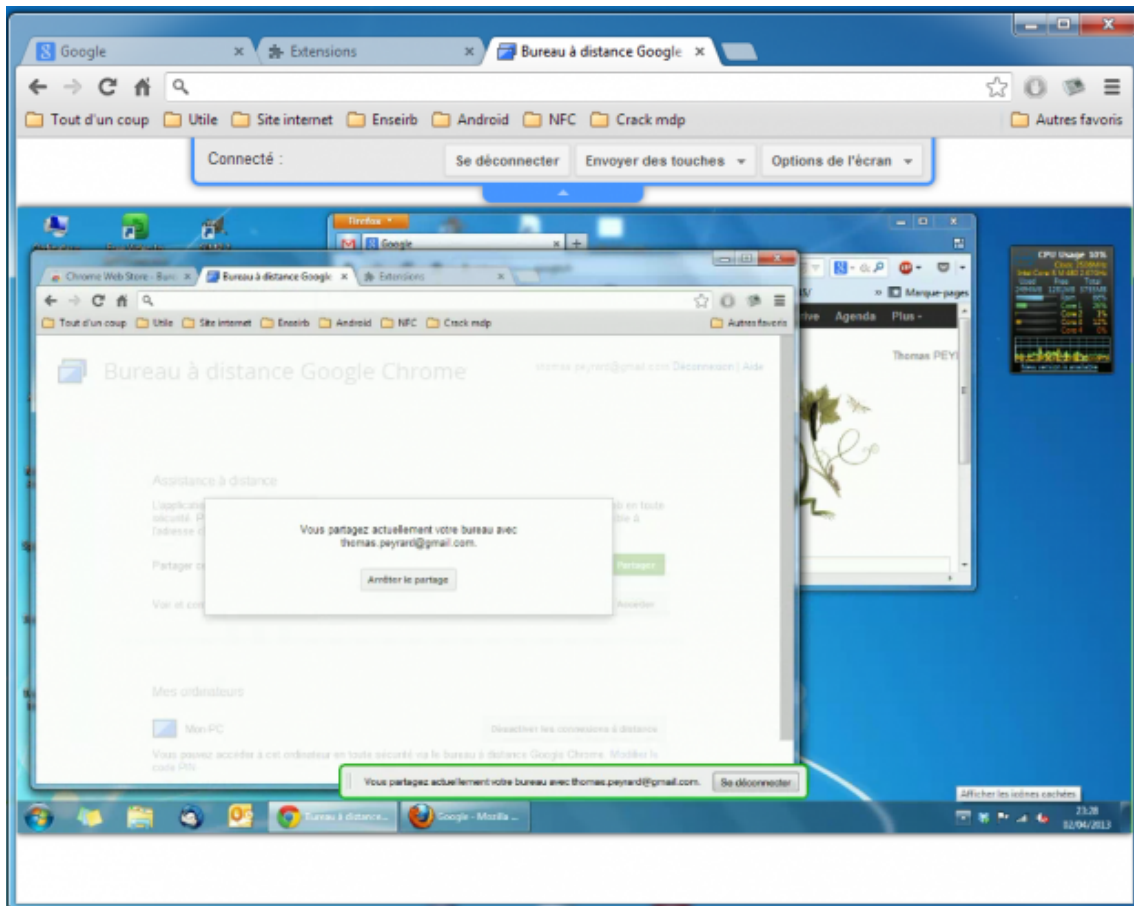

Contrôle à distance d'un autre PC

Une petite languette en haut de la fenêtre permet d'effectuer quelques tâches et un message en bas indique avec qui vous partagez le contrôle.

« Envoyer des touches » permet d'envoyer des combinaisons de touches au PC distant (comme Ctrl+Alt+Suppr) sans qu'elles soient interprétées par votre PC.

Mes ordinateurs

Ici vous pourrez ajouter les ordinateurs auxquels vous souhaitez accéder d'un simple clic. La première section permettait de

prendre le contrôle sur un PC en rentrant un code PIN que l'utilisateur vous avait donné (auto-généré), vous ne pouviez pas vous connecter au PC lorsque vous le souhaitiez. il fallait absolument que l'autre utilisateur accepte « votre assistance ».

Ici vous enregistrez un code PIN pour chaque ordinateur auquel vous souhaitez accéder en un clic sans que quiconque n'ait à valider la demande.

Pour cela, il faut activer les connexions à distance. En cliquant sur le lien, cela installe un petit service qui permettra de se connecter sur le PC à partir de Google Chrome installé sur un autre ordinateur.

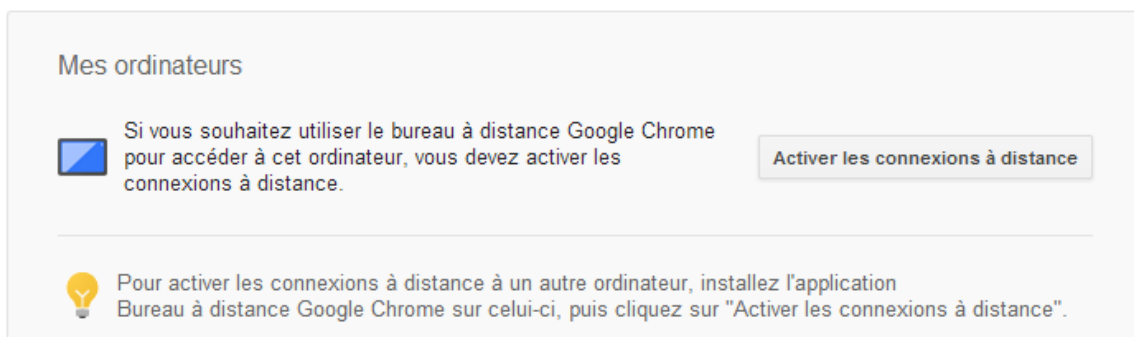

Chrome Remote Desktop – Mes ordinateurs

Sur cette capture d'écran, à partir de n'importe quel PC dans le monde, je peux prendre le contrôle sur « Mon-PC » en rentrant le code PIN et à condition que l'ordi soit allumé ;)

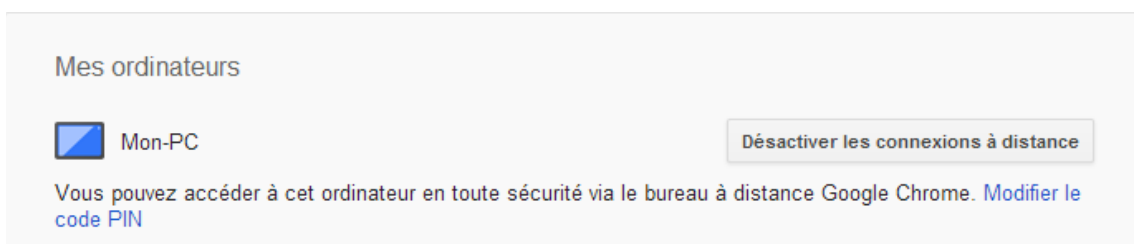

Mon PC

Conclusion

Cette application peut s'avérer très pratique pour dépanner une personne de votre entourage qui aurait besoin d'aide sur son PC. Il faut cependant que l'application soit installée sur les deux Google Chrome.

La partie « Mes ordinateurs » permet de contrôler son propre PC (fixe par exemple) lorsque l'on est en déplacement, à partir de son PC portable, à condition qu'il ne soit ni éteint ni en veille.

Il ne manque plus que cette application soit disponible sur Chrome Android ! Il existe des applications qui permettent de prendre le contrôle de votre PC à condition que vous soyez sur le même réseau. Par exemple Remote Desktop pour Android, et il faudra installer Remote desktop sur Google Chrome de votre PC (c'est juste un agent qui tourne pour que votre mobile puisse le découvrir sur le réseau).

